



บันทึกข้อความ

ส่วนราชการ สำนักปลัด องค์การบริหารส่วนตำบลท่าด้วง

ที่ พช ๘๑๔๐๑/๑๐

วันที่ ๑ ตุลาคม ๒๕๖๗

เรื่อง รายงานฐานข้อมูลผู้มีสิทธิรับเงินเบี้ยยังชีพคนพิการขององค์การบริหารส่วนตำบลท่าด้วง ประจำปีงบประมาณ พ.ศ.๒๕๖๘

เรียน นายกองค์การบริหารส่วนตำบลท่าด้วง

ด้วย งานสวัสดิการและพัฒนาชุมชน สำนักปลัด องค์การบริหารส่วนตำบลท่าด้วง ได้จัดทำฐานข้อมูลผู้มีสิทธิรับเงินเบี้ยยังชีพคนพิการขององค์การบริหารส่วนตำบลท่าด้วง ประจำปีงบประมาณ พ.ศ.๒๕๖๘ โดยเป็นการจัดทำรายงานเพื่อให้เป็นข้อมูลที่เป็นปัจจุบันและสามารถที่จะตรวจสอบได้ รายละเอียดที่ปรากฏตามเอกสารที่แนบมาพร้อมนี้

จึงเรียนมาเพื่อโปรดพิจารณา

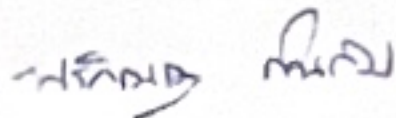
(ลงชื่อ) 

(นางสาวพรภิญญา ก้นกิม)
ผู้ช่วยนักพัฒนาชุมชน

ความเห็นของหัวหน้าสำนักปลัด

(ลงชื่อ)



(นายเด่น วิทยา)
หัวหน้าสำนักปลัด

ความเห็นของปลัดองค์การบริหารส่วนตำบลท่าด้วง

(ลงชื่อ)



(นายปฏิพัทธ์ มวงน้อยเจริญ)
ปลัดองค์การบริหารส่วนตำบลท่าด้วง

ความเห็นของนายกองค์การบริหารส่วนตำบลท่าด้วง

(ลงชื่อ)

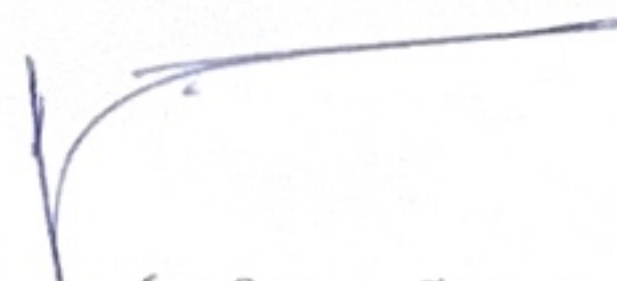

(นายอดุลย์ ปริญาศรีเสวต)
นายกองค์การบริหารส่วนตำบลท่าด้วง



ฐานข้อมูลผู้รับเบี้ยยังชีพคนพิการ ตำบลท่าด้วง

ประจำปีงบประมาณ 2568



งานพัฒนาชุมชน

องค์การบริหารส่วนตำบลท่าด้วง
ตำบลท่าด้วง อำเภอหนองไผ่ จังหวัดเพชรบูรณ์

ข้อมูลผู้รับเบี้ยยังชีพคนพิการตำบลท่าด้วง

ข้อมูลจำนวนประชากรตำบลท่าด้วง

หมู่ที่ / ชื่อหมู่บ้าน	จำนวน ครัวเรือน	จำนวนประชากร			ประชากรที่เป็น คนพิการ
		ชาย	หญิง	รวม	
หมู่ที่ 1 บ้านปางยาง	363	451	450	901	35
หมู่ที่ 2 บ้านซำชมภู	171	215	207	422	9
หมู่ที่ 3 บ้านไทรงาม	304	344	340	684	21
หมู่ที่ 4 บ้านเฉลียงทอง	136	192	180	372	11
หมู่ที่ 5 บ้านโป่งสะท้อน	154	227	211	438	8
หมู่ที่ 6 บ้านสันเจริญ	376	547	539	1086	27
หมู่ที่ 7 บ้านห้วยตลาด	204	260	268	528	13
หมู่ที่ 8 บ้านท่าด้วง	499	606	600	1206	35
รวม	2207	2842	2795	5637	159

ข้อมูล ณ วันที่ 30 กันยายน พ.ศ. 2568

ข้อมูลคนพิการตำบลท่าด้วงจำแนกตามหมู่บ้าน

หมู่ ที่	ประเภทความพิการ										รวมคนพิการ		รวม
	การมองเห็น		การได้ยิน		การเคลื่อนไหว		จิตใจ/พฤติกรรม		สติปัญญา		ชาย	หญิง	
	ชาย	หญิง	ชาย	หญิง	ชาย	หญิง	ชาย	หญิง	ชาย	หญิง			
1	2	1	2	1	8	13	5	3	-	-	17	18	35
2	-	-	1	1	2	5	-	-	-	-	3	6	9
3	1	-	-	1	10	6	-	-	2	1	13	8	21
4	-	3	-	-	5	3	-	-	-	-	5	6	11
5	1	1	1	-	2	2	-	1	-	-	4	4	8
6	1	2	4	3	6	4	4	1	-	2	15	12	27
7	-	1	2	-	2	5	-	1	-	2	4	9	13
8	3	2	2	1	10	13	1	-	2	1	18	17	35
รวม	8	10	12	7	45	51	10	6	4	6	79	80	159

ข้อมูล ณ วันที่ 30 กันยายน พ.ศ. 2568

แผนภูมิแสดงคนพิการแยกตามหมู่บ้าน

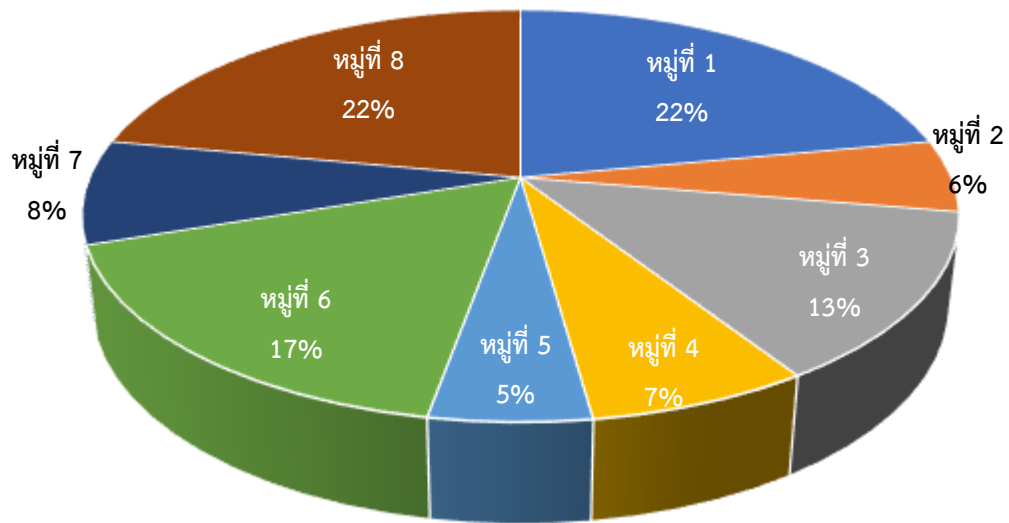

แผนภูมิแสดงข้อมูลคนพิการเทียบกับประชากรทั้งหมด

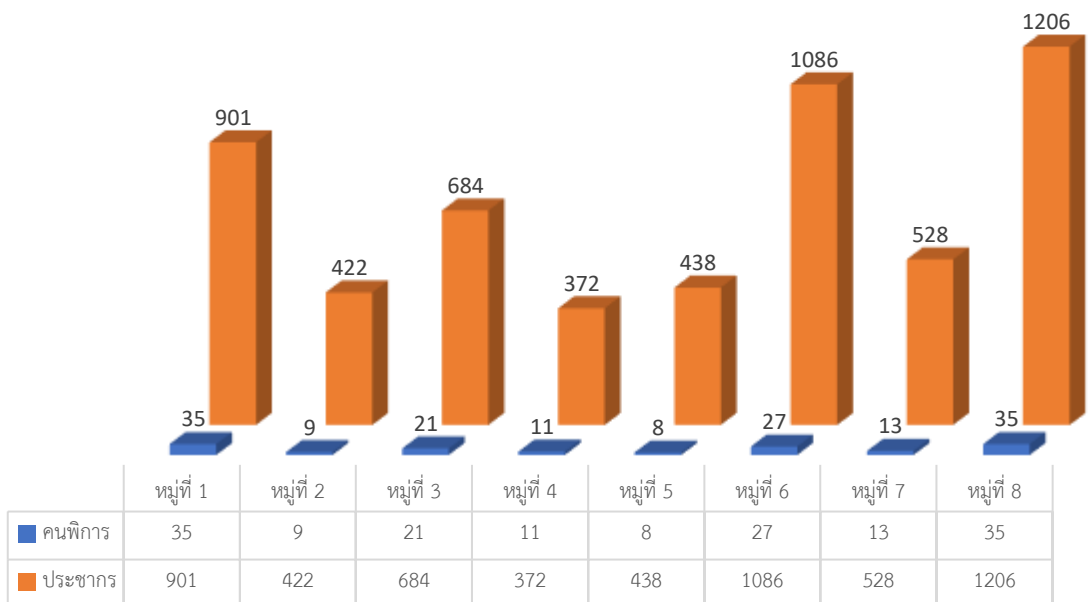

แผนภูมิแสดงผู้ได้รับเบี้ยยังชีพคนพิการจำแนกตามเพศ

■ ชาย ■ หญิง

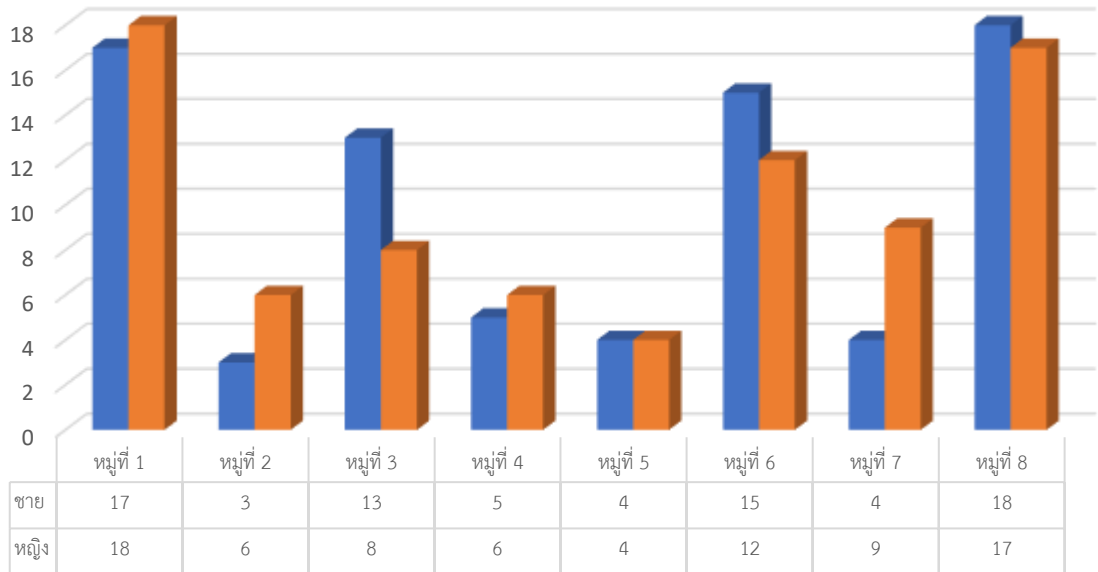

แผนภูมิแสดงจำนวนคนพิการจำแนกตามประเภทความพิการ

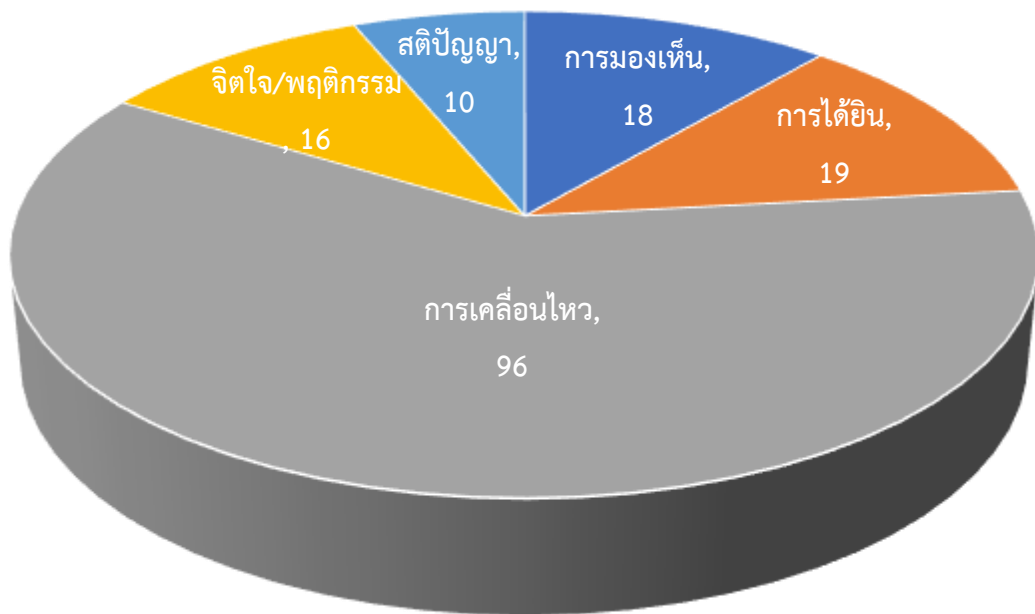

รายชื่อผู้รับเบี้ยยังชีพคนพิการตำบลท่าด้วง

ฐานข้อมูลผู้รับเบี้ยยังชีพคนพิการ หมู่ที่ 1
องค์การบริหารส่วนตำบลท่าดัวง อำเภอนองไผ่ จังหวัดเพชรบูรณ์

ลำดับที่	บ้านเลขที่	ชื่อ - สกุล	วันเกิด	อายุ	ประเภทความพิการ	ผู้ดูแล/ผู้รับมอบอำนาจ
1	11/5	นายคำเดิน สุธงษา	01/01/2497	71	ทางการได้ยินหรือสื่อความหมาย	
2	120	นางคำแพง บุญสอาด	22/03/2502	66	ทางจิตใจหรือพฤติกรรม	
3	183	นางจำนอง แก้ววิเชียร	11/03/2503	65	ทางการเคลื่อนไหว	นางสาวศิริประภา แก้ววิเชียร
4	555	พระชาลี สีหนาทเดโช	15/04/2502	66	ทางการได้ยินหรือสื่อความหมาย	
5	43/1	นางทองขาว คำเพลิง	15/11/2507	60	ทางจิตใจหรือพฤติกรรม	
6	179	นางทองหลอม แสงบุญ	01/01/2495	73	ทางการเคลื่อนไหว	นางสาวนิตยา แสงบุญ
7	84	นางเทวีญ มั่งสา	06/04/2515	53	ทางการเคลื่อนไหว	
8	338	นางบรรจง ภิญโญยิ่ง	28/07/2504	64	ทางการได้ยินหรือสื่อความหมาย	นางยุพา วงศ์มณี
9	193/4	นางสาวบังอร ประสมทรัพย์	05/07/2525	43	ทางการเคลื่อนไหว	นายวิมล กันกิม
10	105	นางบังอร หงษ์ไม้	01/01/2504	64	ทางการเคลื่อนไหว	นางสาวธิตยา หงษ์ไม้
11	160	นางบุญ สุวรรณศรี	01/01/2500	68	ทางการเคลื่อนไหว	
12	60/2	นายบุญชู จันทะโคตร	09/08/2512	56	ทางการเคลื่อนไหว	
13	23/4	นายบุญเลื้อย บุญป็น	13/02/2499	69	ทางการมองเห็น	
14	11/1	นายบุตรดี แก้วเข็ม	16/10/2510	57	ทางการเคลื่อนไหว	นางอนงค์ แก้วเข็ม
15	131	นางประดับ กัลยาประสิทธิ์	01/01/2499	69	ทางการเคลื่อนไหว	

ฐานข้อมูลผู้รับเบี้ยยังชีพคนพิการ หมู่ที่ 1
องค์การบริหารส่วนตำบลท่าดัวง อำเภอนองไผ่ จังหวัดเพชรบูรณ์

ลำดับที่	บ้านเลขที่	ชื่อ - สกุล	วันเกิด	อายุ	ประเภทความพิการ	ผู้ดูแล/ผู้รับมอบอำนาจ
16	203	นายปิ่น แสนสะอาด	26/04/2511	57	ทางการเคลื่อนไหว	นางบุญมา แสนสะอาด
17	337	นางพยุ่ง อางเอก	30/09/2496	71	ทางการเคลื่อนไหว	
18	68	นางสาวไพรวรรณ กัลยา	23/02/2504	64	ทางการเคลื่อนไหว	
19	120	นายยศพล อ่อนศรี	19/12/2524	43	ทางจิตใจหรือพฤติกรรม	
20	205	นางรจนา วิบูลย์ศิลป์	02/06/2492	76	ทางการเคลื่อนไหว	
21	182/1	นายระพีณ หงษ์อุดม	29/04/2519	49	ทางจิตใจหรือพฤติกรรม	นางสมบูรณ์ หงษ์อุดม
22	99	นางลำเพย บุญปิ่น	18/08/2501	67	ทางการมองเห็น	
23	111	นายแล แก้ววิเชียร	01/06/2474	94	ทางการเคลื่อนไหว	นางสาวสุภัค แก้ววิเชียร
24	338	นายวินัย ภิญโญยิ่ง	05/03/2500	68	ทางการเคลื่อนไหว	นางสาวกันทรส ภิญโญยิ่ง
25	108	นางสมคิด กุณวิน	01/01/2493	75	ทางการเคลื่อนไหว	
26	191	นายสมคิด อุ่นใจ	14/12/2507	60	ทางการเคลื่อนไหว	นางคู่ อุ่นใจ
27	160	นางสาวสมพร โปธาราม	30/07/2512	56	ทางการเคลื่อนไหว	นางบุญ สุวรรณศรี
28	3/1	นายสมเพชร อิมทรัพย์	28/12/2533	34	ทางการเคลื่อนไหว	
29	101	นายสรพงษ์ บุญจันทร์	05/10/2525	42	ทางจิตใจหรือพฤติกรรม	นางแจ้ว บุญจันทร์
30	123	นายสอ วงษ์ตาแสง	30/08/2500	68	ทางการมองเห็น	นางสาวกัญญารัตน์ แสงบุญ

ฐานข้อมูลผู้รับเบี้ยยังชีพคนพิการ หมู่ที่ 1
องค์การบริหารส่วนตำบลท่าด้วง อำเภอนองไผ่ จังหวัดเพชรบูรณ์

ลำดับที่	บ้านเลขที่	ชื่อ - สกุล	วันเกิด	อายุ	ประเภทความพิการ	ผู้ดูแล/ผู้รับมอบอำนาจ
31	140	นายเสวียน ครุฑลา	01/01/2497	71	ทางจิตใจหรือพฤติกรรม	นางวิไลศักดิ์ ทศรวิน
32	77	นายทอง หาญวันนา	13/02/2488	80	ทางการเคลื่อนไหว	
33	150	นางสาวอนิตา โลชันสา	28/05/2521	47	ทางจิตใจหรือพฤติกรรม	นางสาวชูศรี พรหมมาตย์
34	15/5	นางพิกุล ศรีบูรินทร์	18/01/2507	61	ทางการเคลื่อนไหว	
35	45/3	นายอดุลย์ นรสิงห์	07/08/2520	48	ทางจิตใจหรือพฤติกรรม	

ฐานข้อมูลผู้รับเบี้ยยังชีพคนพิการ หมู่ที่ 2
องค์การบริหารส่วนตำบลท่าดัวง อำเภอนองไผ่ จังหวัดเพชรบูรณ์

ลำดับที่	บ้านเลขที่	ชื่อ - สกุล	วันเกิด	อายุ	ประเภทความพิการ	ผู้ดูแล/ผู้รับมอบอำนาจ
1	488	นางสาวตี๋ อ้นจันแดง	14/01/2514	54	ทางการเคลื่อนไหว	
2	9809	นางเตียง ศรีแสงจันทร์	01/01/2499	69	ทางการเคลื่อนไหว	นางสาวณัฐวลัย ศรีแสงจันทร์
3	8/1	นางทองอยู่ กาบแก้ว	01/01/2500	68	ทางการเคลื่อนไหว	นายสำรวย กาบแก้ว
4	31/1	นางสาวประเสริฐ เทพสถิตย์	01/01/2499	69	ทางการได้ยินหรือสื่อความหมาย	
5	58	นางรัตน์ กาบแก้ว	07/12/2499	68	ทางการเคลื่อนไหว	นายอรุณ กาบแก้ว
6	331	นางสวยโสม มะลิ	01/01/2505	63	ทางการเคลื่อนไหว	นายอภิชาติ โพชะไว
7	50	นายสายหยุด แสนคำ	25/06/2509	59	ทางการเคลื่อนไหว	นางประนอม แสนคำ
8	53/1	นายอนันท์ กันเดิน	05/11/2502	65	ทางการได้ยินหรือสื่อความหมาย	นางสาวหทัยภรณ์ กันเดิน
9	33	เด็กชายอมรเทพ สุขางโห่ง	16/12/2555	12	ทางการเคลื่อนไหว	นางสมเจียด สุขางโห่ง

ฐานข้อมูลผู้รับเบี้ยยังชีพคนพิการ หมู่ที่ 3
องค์การบริหารส่วนตำบลท่าด้วง อำเภอหนองไผ่ จังหวัดเพชรบูรณ์

ลำดับที่	บ้านเลขที่	ชื่อ - สกุล	วันเกิด	อายุ	ประเภทความพิการ	ผู้ดูแล/ผู้รับมอบอำนาจ
1	8	นายกาหลง วันคอยท่า	26/10/2509	58	ทางการเคลื่อนไหว	นางเกษร วันคอยท่า
2	6	นายโก้ แสงเสวต	09/11/2520	47	ทางการเคลื่อนไหว	
3	27	นายไกรสรณ์ ไสประดิษฐ์	13/05/2527	41	ทางการเคลื่อนไหว	นางบรรทม ไสประดิษฐ์
4	3/1	นางจำปี หมื่นสุรินทร์	06/06/2491	77	ทางการเคลื่อนไหว	
5	13	นายเฉลียว อุทัย	01/11/2497	70	ทางการเคลื่อนไหว	นายอุทิศ อุทัย
6	25	นางนฤมล พันโกคา	15/05/2515	53	ทางการเคลื่อนไหว	นายประไพ พันโกคา
7	125/1	นางสาวนันทพร พรหมดี	11/12/2533	34	ทางสติปัญญา	นางคำฝิว ไสประดิษฐ์
8	99/1	นางนุ้ย มีมา	01/01/2490	78	ทางการเคลื่อนไหว	นางจำลอง พรหมมาวัน
9	137	นายเพชร ศรีโพธิ์สุข	25/04/2531	37	ทางสติปัญญา/ทางออทิสติก	นางสาวศศิภัส มหาสารินันท์
10	110	นายเพียร วงศ์บุตรดี	01/01/2488	80	ทางการเคลื่อนไหว	นางสำรวย วงศ์บุตรดี
11	239	นายไพ พันสุมา	03/05/2486	82	ทางการเคลื่อนไหว	
12	111/1	นายไพบุลย์ ณ ราชา	08/05/2510	58	ทางการมองเห็น	นางสงกรานต์ ณ ราชา
13	197/3	นางแย้ม เรืองรอง	16/11/2489	78	ทางการเคลื่อนไหว	นางสมจิตร เรืองรอง
14	210/1	นายสุข ทานะมัย	20/07/2514	54	ทางการเคลื่อนไหว	
15	147	นายสุชาติ แสงม่วง	04/01/2522	46	ทางสติปัญญา	นางถาวร แสงม่วง

ฐานข้อมูลผู้รับเบี้ยยังชีพคนพิการ หมู่ที่ 3
องค์การบริหารส่วนตำบลท่าดัวง อำเภอนองไผ่ จังหวัดเพชรบูรณ์

ลำดับที่	บ้านเลขที่	ชื่อ - สกุล	วันเกิด	อายุ	ประเภทความพิการ	ผู้ดูแล/ผู้รับมอบอำนาจ
16	478	นางสุนัน ดิยะบุตร	31/01/2522	46	ทางการเคลื่อนไหว	นายทัศนีย์ ดิยะบุตร
17	100	นางสุภาพร กองสินกลาง	03/07/2530	38	ทางการได้ยินหรือสื่อความหมาย	นายทองสา สุขคงเจริญ
18	18/1	นางแหวน ทานะมัย	17/05/2493	75	ทางการเคลื่อนไหว	นายเกษชา ทานะมัย
19	53	นายอุทิน ชนะพจน์	13/08/2505	63	ทางการเคลื่อนไหว	นางสุปิน ชนะพจน์
20	185	นายวรายุฑ อินช่างคำ	28/01/2523	45	ทางการเคลื่อนไหว	นางอรัญญา โสประดิษฐ์
21	111/2	นายสมบัติ ชัยสุระ	13/12/2495	72	ทางการเคลื่อนไหว	นางสุนิรัตน์ มั่นจิตร

ฐานข้อมูลผู้รับเบี้ยยังชีพคนพิการ หมู่ที่ 4
องค์การบริหารส่วนตำบลท่าดัวง อำเภอนองไผ่ จังหวัดเพชรบูรณ์

ลำดับที่	บ้านเลขที่	ชื่อ - สกุล	วันเกิด	อายุ	ประเภทความพิการ	ผู้ดูแล/ผู้รับมอบอำนาจ
1	43/3	นางสาวขวัญภา วิลาภกลม	28/05/2545	23	ทางการมองเห็น	นายสุภานิล วิลาภกลม
2	101	นายฉลอง ไทยสุรินทร์	01/01/2499	69	ทางการเคลื่อนไหว	
3	153	นางสาวนม แคป่าสัก	01/01/2512	56	ทางการเคลื่อนไหว	
4	14/3	นายบัวรอง นันทะพรม	14/07/2515	53	ทางการเคลื่อนไหว	
5	4	นายบัวสี หลวงธานี	01/01/2497	71	ทางการเคลื่อนไหว	
6	175	เด็กหญิงพรปวีณ์ คงประพันธ์	29/01/2556	12	ทางการเคลื่อนไหว	นางมุกติตรา คงประพันธ์
7	43/3	นางสาวยุพานี หาหาญ	26/12/2522	45	ทางการมองเห็น	
8	27	นายวันชัย คำจักร	03/09/2540	27	ทางการเคลื่อนไหว	นางบุญเรือง หาญคำ
9	56	นางสาวสมหวัง เข็มราษฎร์	14/07/2502	66	ทางการมองเห็น	
10	1	นางอำพรรณ สร้อยสาย	11/04/2497	71	ทางการเคลื่อนไหว	นายอินปิ่น สร้อยสาย
11	34	นายอนันต์ ไทยสุรินทร์	18/06/2521	47	ทางการเคลื่อนไหว	

ฐานข้อมูลผู้รับเบี้ยยังชีพคนพิการ หมู่ที่ 5
องค์การบริหารส่วนตำบลท่าดัวง อำเภอนองไผ่ จังหวัดเพชรบูรณ์

ลำดับที่	บ้านเลขที่	ชื่อ - สกุล	วันเกิด	อายุ	ประเภทความพิการ	ผู้ดูแล/ผู้รับมอบอำนาจ
1	84	นายต่วน โยเฮียง	01/01/2485	83	ทางการเคลื่อนไหว	นางสาวแสงอรุณ โยเฮียง
2	92	นางธิดารัตน์ สาลีเลิศ	16/01/2518	50	ทางการเคลื่อนไหว	
3	10	นางเน่งน้อย โสประดิษฐ	06/06/2526	42	ทางจิตใจหรือพฤติกรรม	
4	37	นางบัวหลง แก้วประกายเพชร	27/04/2512	56	ทางการมองเห็น/ทางการ เคลื่อนไหว	นายสนั่น แก้วดู
5	30	นายปิ่นทอง ทศสอน	08/02/2514	54	ทางการได้ยินหรือสื่อความหมาย	
6	7	นางสาววงเดือน จันทร์พิลา	30/10/2522	45	ทางการเคลื่อนไหว	
7	24	นายสามารถ หมื่นสุรินทร์	18/12/2523	44	ทางการเคลื่อนไหว	
8	92	นายสุพรรณ กุลโทแก้ว	18/06/2507	61	ทางการมองเห็น	

ฐานข้อมูลผู้รับเบี้ยยังชีพคนพิการ หมู่ที่ 6
องค์การบริหารส่วนตำบลท่าดัวง อำเภอนองไผ่ จังหวัดเพชรบูรณ์

ลำดับที่	บ้านเลขที่	ชื่อ - สกุล	วันเกิด	อายุ	ประเภทความพิการ	ผู้ดูแล/ผู้รับมอบอำนาจ
1	465	นายเกรียงไกร โกมลโรจน์	06/05/2513	55	ทางจิตใจหรือพฤติกรรม	นางลำพันธ์ โกมลโรจน์
2	46/1	นางจันทิ ยศรุ่งเรือง	01/01/2475	93	ทางการเคลื่อนไหว	นางสาวคำผาง บุญเพ็ง
3	160	นายตีต ไกยะราช	01/01/2476	92	ทางการได้ยินหรือสื่อความหมาย	
4	12	นางทองจันทร์ แสนพรมมี	01/01/2487	81	ทางการมองเห็น	นายสายันตร์ แสนพรมมี
5	95/1	นายทองแดง ยุทธยา	15/09/2506	61	ทางการเคลื่อนไหว	
6	103	นายนาวา พูลเพิ่ม	15/09/2507	60	ทางการได้ยินหรือสื่อความหมาย	
7	89/1	นายบุญยงค์ สุวรรณคร	01/01/2512	56	ทางการเคลื่อนไหว	นางสาวละเอียด บัวขจร
8	26/1	นายประทวน พลสิงห์	12/03/2514	54	ทางการมองเห็น	นางด้าน พลสิงห์
9	22/1	นายประทีป ช้อยศิริณู	16/09/2518	49	ทางจิตใจหรือพฤติกรรม	
10	224/1	เด็กหญิงพัฒนิตา คำเมือง	16/01/2545	23	ทางสติปัญญา	นางบุปผา คำเมือง
11	480	นายพูนรัตน์ ศรีบุรินทร์	21/10/2527	40	ทางการได้ยินหรือสื่อความหมาย	
12	465	นางลำพันธ์ โกมลโรจน์	23/10/2514	53	ทางจิตใจหรือพฤติกรรม	
13	22	นายสน พักตรีใส	01/01/2479	89	ทางการได้ยินหรือสื่อความหมาย	นางสาวเข็มพร พักตรีใส
14	30	นางสำเนียง ผ่องปัญญา	05/08/2501	67	ทางการมองเห็น	
15	15	นายสินवल แก่นคุณ	26/03/2507	61	ทางการเคลื่อนไหว	นางสาวอำพร แก่นคุณ

ฐานข้อมูลผู้รับเบี้ยยังชีพคนพิการ หมู่ที่ 6
องค์การบริหารส่วนตำบลท่าดัวง อำเภอนองไผ่ จังหวัดเพชรบูรณ์

ลำดับที่	บ้านเลขที่	ชื่อ - สกุล	วันเกิด	อายุ	ประเภทความพิการ	ผู้ดูแล/ผู้รับมอบอำนาจ
16	17	นางสาวสุจินดา น้อยจาด	15/07/2535	33	ทางการได้ยินหรือสื่อความหมาย	นางฉลวย น้อยจาด
17	350	นายสุชาติ วงษา	04/04/2526	42	ทางการเคลื่อนไหว	
18	68/2	นางโสภี แพงชะ	01/01/2467	101	ทางการเคลื่อนไหว	
19	29	นางสาวอนงนาฏ นามวงศ์	08/06/2523	45	ทางการได้ยินหรือสื่อความหมาย	นายทองสาร นามวงศ์
20	21	นายอนุชิต คำเมือง	13/05/2523	45	ทางจิตใจหรือพฤติกรรม	นางสมพร คำเมือง
21	20/2	นางสาวอารอน ฐานเจริญ	03/10/2533	34	ทางการเคลื่อนไหว	นางอารีย์ พิลึก
22	17	นางสาวอารีย์ น้อยจาด	14/02/2525	43	ทางการได้ยินหรือสื่อความหมาย	
23	155/2	นายอิทธิศักดิ์ ทารจริง	09/07/2525	43	ทางจิตใจหรือพฤติกรรม	นางสาวนวลจันทร์ ทารจริง
24	116	เด็กหญิงจิระพัชร ทัดซัง	09/03/2556	12	ทางสติปัญญา	นางสาวจารุณี ชุมลา
25	26	นายประเสริฐ พรรณา	07/10/2496	71	ทางการเคลื่อนไหว	
26	12/1	นายปรีชา แต่งเอี่ยม	07/08/2496	72	ทางการเคลื่อนไหว	นายจิระวัฒน์ แต่งเอี่ยม
27	256	นางเพ็ญนภา ห้าวหาญ	01/01/2497	71	ทางการเคลื่อนไหว	

ฐานข้อมูลผู้รับเบี้ยยังชีพคนพิการ หมู่ที่ 7
องค์การบริหารส่วนตำบลท่าด้วง อำเภอหนองไผ่ จังหวัดเพชรบูรณ์

ลำดับที่	บ้านเลขที่	ชื่อ - สกุล	วันเกิด	อายุ	ประเภทความพิการ	ผู้ดูแล/ผู้รับมอบอำนาจ
1	94	นางจำปี วงเลิศ	24/04/2494	74	ทางการเคลื่อนไหว	นางพจนา ทับกลาง
2	199	เด็กชายทวิศักดิ์ มิ่งดู	10/12/2554	13	ทางสติปัญญา	นางนวลจันทร์ ศรีแสง
3	339	นายธงชัย หอมไธสง	13/09/2516	51	ทางการเคลื่อนไหว	
4	7	เด็กหญิงนันทิตา วินบาเพชร	15/12/2558	9	ทางการเคลื่อนไหว	นางสมใจ จันทร์ทอง
5	99/1	นางน้ำหวาน อุ่นสมัย	01/01/2489	79	ทางการเคลื่อนไหว	นายกันต์ อุ่นสมัย
6	77	นายประจักษ์ เมืองกระจ่าง	26/05/2513	55	ทางการเคลื่อนไหว	นางคำเพียร เมืองกระจ่าง
7	145/2	นายแปลก คำวิเศษ	12/06/2512	56	ทางการได้ยินหรือสื่อความหมาย	นายพลอย คำวิเศษ
8	73	นายมนัส ละม่อม	30/12/2509	58	ทางการได้ยินหรือสื่อความหมาย	
9	339	เด็กหญิงวิชญาพร หอมไธสง	09/04/2555	13	ทางสติปัญญา	นางสาวพรทิพย์ แสงสว่าง
10	110/5	นางสมัย ศรีสุพรรณ	03/03/2505	63	ทางการเคลื่อนไหว	นางสาวรุ่งเพชร ศรีสุพรรณ
11	80/8	นางสำเภา สุภาคม	01/01/2487	81	ทางการเคลื่อนไหว	
12	5/1	นางบรรจง ชรจันทร์	20/12/2516	51	ทางการมองเห็น	
13	50	นางโสภา บุตรแก้ว	26/01/2505	63	ทางจิตใจหรือพฤติกรรม	

ฐานข้อมูลผู้รับเบี้ยยังชีพคนพิการ หมู่ที่ 8
องค์การบริหารส่วนตำบลท่าดัวง อำเภอนองไผ่ จังหวัดเพชรบูรณ์

ลำดับที่	บ้านเลขที่	ชื่อ - สกุล	วันเกิด	อายุ	ประเภทความพิการ	ผู้ดูแล/ผู้รับมอบอำนาจ
1	97	นายกลิ่น คนฉลาด	28/12/2503	64	ทางการเคลื่อนไหว	นางสาวพรมมี เต็มวุฒิ
2	265/1	นางคำมูล แก้วคม	01/01/2483	85	ทางการเคลื่อนไหว	นางสาววิชุดา ซาลี
3	301/2	นางสาวชลพร จินดามัง	26/09/2513	54	ทางการเคลื่อนไหว	นายสิทธิชัย ดีเหลือ
4	53	นายเตย จำปาหอม	01/01/2478	90	ทางการมองเห็น	นางเตือนใจ จำปาหอม
5	1	นางแตงโม คำอง	12/04/2515	53	ทางการเคลื่อนไหว	
6	32	เด็กชายทวาทิพย์ วงษ์ศรี	07/06/2552	16	ทางการได้ยินหรือสื่อความหมาย	นายทองศรี วงษ์ศรี
7	68/1	นางทิพย์พรรัตน์ พงศ์ไพโรจน์	11/01/2525	43	ทางการเคลื่อนไหว	
8	31	นายเที่ยง บุญมา	01/01/2495	73	ทางการเคลื่อนไหว	
9	93/1	เด็กชายธันวา โสประดิษฐ์	15/12/2558	9	ทางสติปัญญา	นางสาวอารมย์ ศรีจันทร์
10	83/1	นายบุญทิน ยิ้มบุบผา	01/01/2492	76	ทางการเคลื่อนไหว	นางจันทา ยิ้มบุบผา
11	68/1	นางสาวบุญเรือง ดีประสิทธิ์	22/01/2519	49	ทางการเคลื่อนไหว	
12	265/1	นายประไพร แก้วคม	06/06/2505	63	ทางจิตใจหรือพฤติกรรม	นางสาววิชุดา ซาลี
13	228	นายประภาศ นาวิชา	06/02/2506	62	ทางการได้ยินหรือสื่อความหมาย	นางสาวหนึ่งฤทัย นาวิชา
14	11	นายประเสริฐ คำกลิ่น	20/12/2532	35	ทางการเคลื่อนไหว	นางเพียว คำกลิ่น
15	5/1	นางสาวปรีดี เอ็นดู	08/02/2507	61	ทางการเคลื่อนไหว	

ฐานข้อมูลผู้รับเบี้ยยังชีพคนพิการ หมู่ที่ 8
องค์การบริหารส่วนตำบลท่าดัวง อำเภอนองไผ่ จังหวัดเพชรบูรณ์

ลำดับที่	บ้านเลขที่	ชื่อ - สกุล	วันเกิด	อายุ	ประเภทความพิการ	ผู้ดูแล/ผู้รับมอบอำนาจ
16	156	นายโยธิน สีวันนา	24/08/2531	37	ทางสติปัญญา	นายลำพึง หลวงแก้ว
17	41	นายร้อย ผิวม่วง	24/11/2516	51	ทางการมองเห็น	นางสาวรักชนก พวงช่าง
18	118	นางรำพึง สีนวน	01/01/2477	91	ทางการเคลื่อนไหว	นางสาวลัดดาวัลย์ สีนวน
19	68/2	นางสาวรุ่งอรุณ หนูหล้า	05/06/2538	30	ทางการเคลื่อนไหว	นางสาวบุญเรือง ดีประสิทธิ์
20	83/5	นายแระ หมากสุก	25/05/2501	67	ทางการเคลื่อนไหว	นางทิพาพรรณ น้อยวิเศษ
21	17/1	นางสง่า โสประดิษฐ์	24/08/2495	73	ทางการเคลื่อนไหว	นายสมาน โสประดิษฐ์
22	198	นายสมบัติ วันทนา	16/07/2535	33	ทางการเคลื่อนไหว	นางเกสร วันทนา
23	46/1	นางสมศรี หลวงแก้ว	14/04/2487	81	ทางการเคลื่อนไหว	
24	195/3	นางสมัย มะโนชัย	01/01/2490	78	ทางการเคลื่อนไหว	
25	140	นายสมาน คงเจริญ	01/01/2488	80	ทางการเคลื่อนไหว	
26	80	นางสาคร พรหมชิน	01/01/2477	91	ทางการได้ยินหรือสื่อความหมาย	
27	1	นายสำราญ มะนาวนอก	12/06/2517	51	ทางการเคลื่อนไหว	
28	30	นางสำราญ หลวงธานี	02/07/2502	66	ทางการเคลื่อนไหว	
29	160	นายสุวิทย์ คำขัน	05/01/2517	51	ทางการเคลื่อนไหว	นางสุบิน คำขัน
30	192	นายเสน่ห์ เปรมพิพัฒน์	01/01/2497	71	ทางการมองเห็น	นางลำพึง เปรมพิพัฒน์

ฐานข้อมูลผู้รับเบี้ยยังชีพคนพิการ หมู่ที่ 8
องค์การบริหารส่วนตำบลท่าดัวง อำเภอนองไผ่ จังหวัดเพชรบูรณ์

ลำดับที่	บ้านเลขที่	ชื่อ - สกุล	วันเกิด	อายุ	ประเภทความพิการ	ผู้ดูแล/ผู้รับมอบอำนาจ
31	26/8	นางหลอด สังกกล้าหาญ	15/11/2504	63	ทางการเคลื่อนไหว	นายบาง สังกกล้าหาญ
32	53	นางสาวหลั่น นกใหญ่	01/01/2483	85	ทางการมองเห็น	นางเตือนใจ จำปาหอม
33	491	นางสาวอ่อน ต้มฮต	01/01/2505	63	ทางการมองเห็น	
34	234	เด็กหญิงณัฐธิดา โสประดิษฐ์	11/06/2555	13	ทางสติปัญญา	นางจันทร์แรม บัวหอม
35	69/1	นายสุวรรณ์ เต็มวุฒิ	01/01/2497	71	ทางการเคลื่อนไหว	